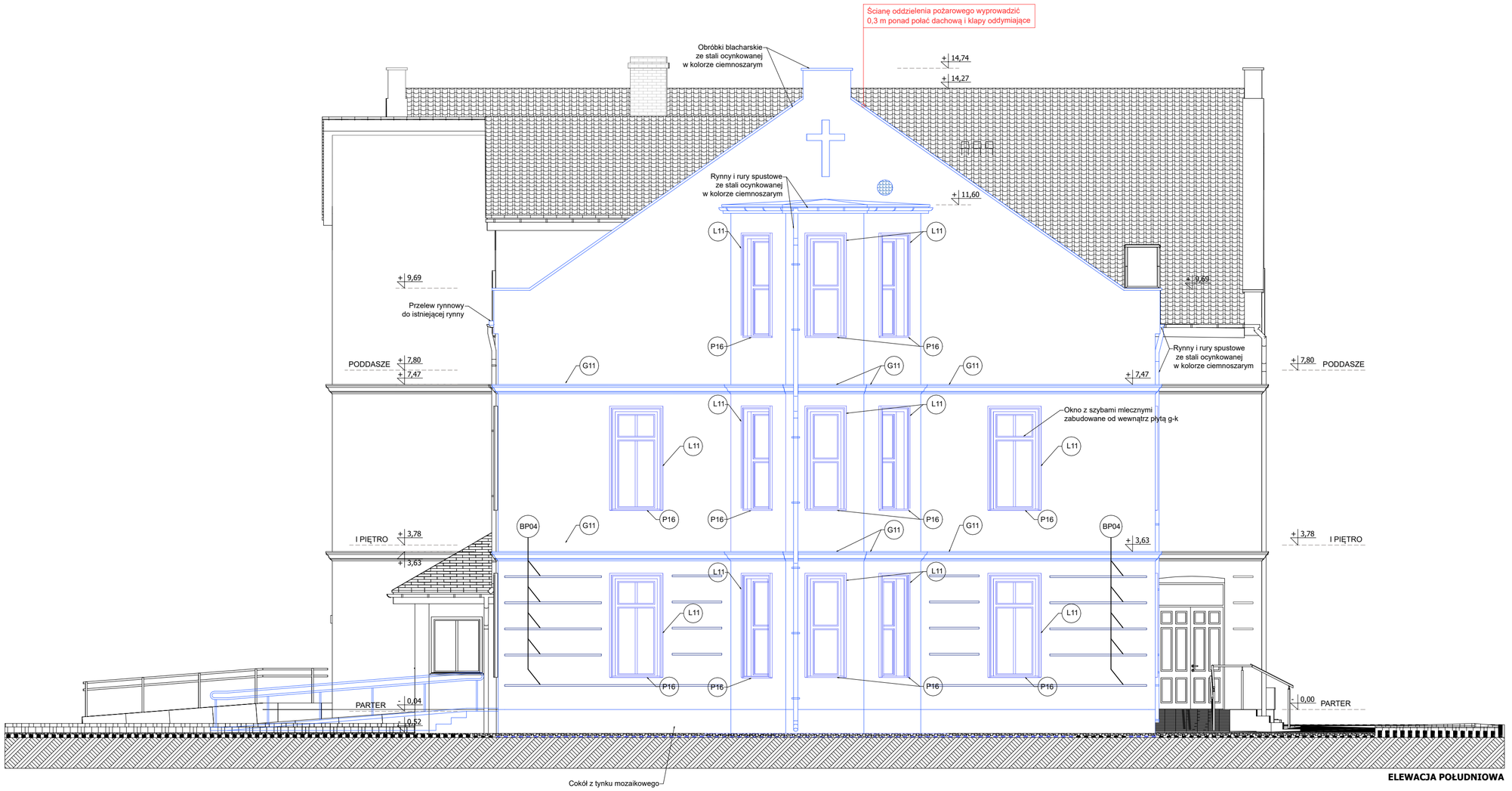

ELEWACJA POŁUDNIOWA

UWAGA:

- PRZED PRACAMI BUDOWLANYMI NALEŻY SPRAWDZIĆ WYMIARY NA BUDOWIE SZCZEGÓLNIE DOTYCZY POZIOMÓW KONDYNGNACJI ORAZ ISTNIEJĄCYCH ELEMENTÓW POSADOWIENIA BUDYNKU.
- RYSUNKI ORAZ CZĘŚĆ OPISOWA SĄ ELEMENTAMI PROJEKTU WZAJEMNIE SIĘ UZUPEŁNIAJĄCYMI. INFORMACJE ZAWARTE NA RYSUNKACH, A NIE UJĘTE W CZĘŚCI OPISOWEJ LUB NIE POKAZANE NA RYSUNKACH, A UJĘTE W CZĘŚCI OPISOWEJ NALEŻY TRAKTOWAĆ JAKBY BYŁY ZAWARTE W OBU.
- PRZED WYKONANIEM SZYBU POD DŹWIG OSOBOWY NALEŻY UZGODNIĆ Z WYBRANYM DOSTAWCĄ WINDY WSZELKIE PRZEJŚCIA TECHNICZNE ORAZ ELEMENTY INFRASTUKTURY TECHNICZNEJ WINDY, ZARÓWNO WEWNĘTRZNE JAK I ZEWNĘTRZNE.
- POWIERZCHNIE OBLICZANE ZGODNIE Z: PN-ISO 9836:1997
- WYMIARY DRZWI PODANO W ŚWIETLE PRZEJŚCIA
- PRZED WYKONANIEM ZEWNĘTRZNEJ FASADY SZKLANEJ NALEŻY UZGODNIĆ Z WYBRANYM DOSTAWCĄ FASADY WSZELKIE WYMIARY, SPOSÓB OTWIERANIA, ELEMENTY MOCUJĄCE ORAZ POSADOWIENIE FASADY.

LEGENDA:

- G11 — Gzyms elewacyjny 100x190 mm
- P16 — Listwa podokienna 50x100 mm
- L11 — Listwa elewacyjna 45x125 mm
- BP04 — Listwa do boniowania 30x100 mm

- LINIA WIDOKOWA - ELEMENTY ISTNIEJĄCE
- LINIA WIDOKOWA - ELEMENTY PROJEKTOWANE
- PROJEKTOWANA STOLARKA
- BONIOWANIE ISTNIEJĄCE
- BONIOWANIE PROJEKTOWANE
- PRACE ROZBIÓRKOWE

GRUPA PROJEKTOWA
SN ARCHITEKCI
ul. Strzelców Bytomskich 7/3, 46-020 OPOLE pracownia@snarchitekci.pl

OPRACOWANIE:
Michał Szkudlarski Biuro Architektoniczne "MS"
wentario pracownia architektury Andrzej Nowak

TEMAT:
Przebudowa oraz rozbudowa zabytkowego budynku Zakładu Opiekuńczo-Leczniczego im. Królowej Karoli w Dobrodzieniu

LOKALIZACJA:
46-380 Dobrodzień, ul. Oleska 5, działka nr 520

INWESTOR:
Samodzielny Publiczny Zakład Opiekuńczo-Leczniczy im. Królowej Karoli
46-380 Dobrodzień, ul. Oleska 5, działka nr 520

RYSUNEK:
ELEWACJA POŁUDNIOWA - ZAKRES PRAC SKALA 1 : 75

PROJEKTANT [ARCH.]:	mgr inż. arch. Michał Szkudlarski nr upr. 03/OPOKK/2015	
SPRAWDZAJĄCY [ARCH.]:	mgr inż. arch. Janusz Śliwka nr upr. 10/OPOKK/2016	
OPRACOWANIE [ARCH.]:	mgr inż. arch. Andrzej Nowak mgr inż. arch. Katarzyna Dąbrowska mgr inż. arch. Justyna Szuba	
Branża: ARCHITEKTURA	Data zakończenia: Czerwiec 2026	Nr rys. RYS SN_A/11